

Elewacja zachodnia

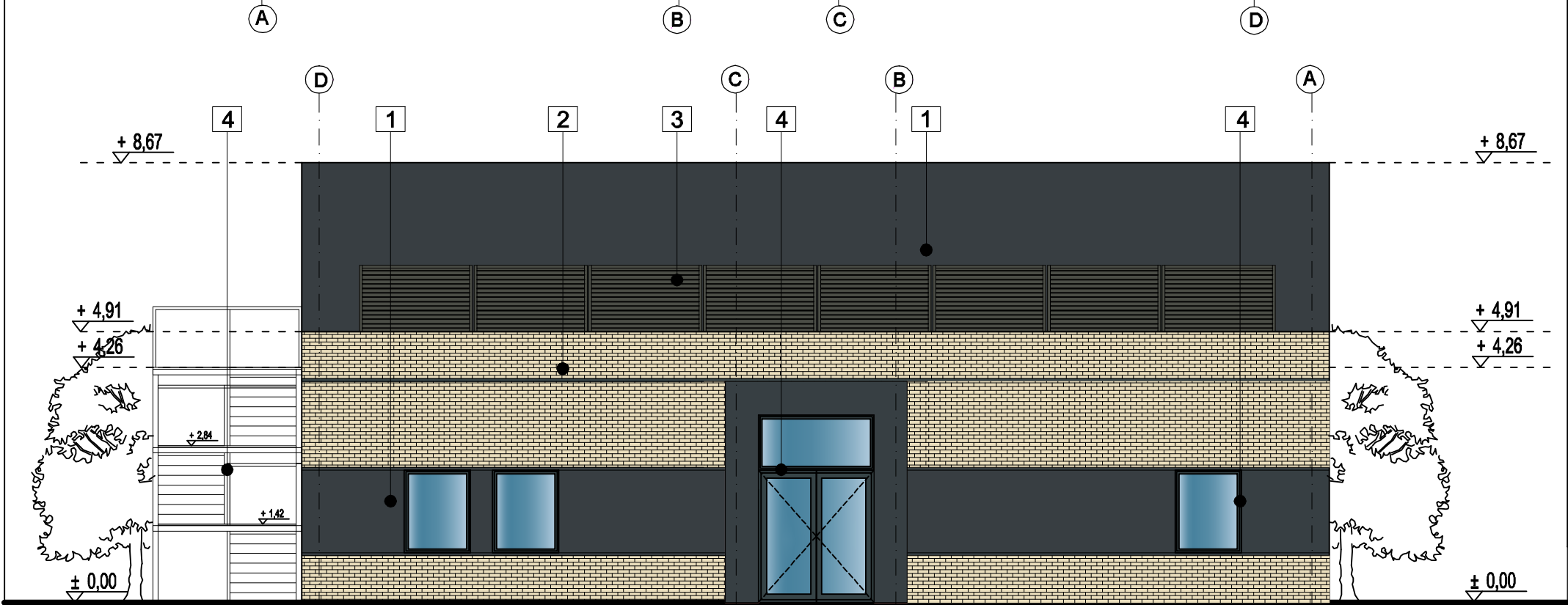

Elewacja wschodnia

KOLORYSTYKA ELEWACJI - OZNACZENIA

- 1 TYNK CIENKOWARSTWOWY (RAL 7016)
- 2 MINERALNA PŁYTKA KLINKIEROWA, KOLOR PIASKOWY/ZŁAMANA BIEL (RAL 1020)
- 3 ŻALUZJE TECHNICZNE (RAL 7016)
- 4 STOLARKA DRZWIOWA I OKIENNA, ŻALUZJE ZEWNĘTRZNE, SCHODY ZEWNĘTRZNE (RAL 7016)

| | | | |
|---|---|--------|-------------|
| PRACOWNIA PROJEKTOWA M E D E S | | | Nr rysunku |
| 86-005 Białe Błota ul. Centralna 20 tel/mobil 694424455 | | | A7 |
| BRANŻA | ARCHITEKTURA | | DATA |
| TYTUŁ RYSUNKU | ELEWACJE | | 05.06.2023 |
| INWESTYCJA | Budowa budynku Collegium Anatomicum na dz. o nr ew. 38/43 w Elblągu przy ul. Lotniczej, obr. 23 | | SKALA 1:100 |
| INWESTOR | Akademia Medycznych i Społecznych Nauk Stosowanych w Elblągu ul. Lotnicza 2, 82-300 Elbląg | | |
| FUNKCJA | IMIĘ I NAZWISKO | PODPIS | |
| PROJEKTOWAŁ | mgr inż. arch. Ewelina Liberacka | | |
| | uprawnienia budowlane w specjalności architektonicznej do projektowania bez ograniczeń | | |
| SPRAWDZAŁ | NR UPRAWNIENI 8/KPOKK/2018 | | |
| | mgr inż. arch. Lucyna Swiniarska | | |
| | uprawnienia budowlane w specjalności architektonicznej do projektowania bez ograniczeń | | |
| | NR UPRAWNIENI 52/WPOKK/2019 | | |

UWAGA: WSELEJNE PRAWA AUTORSKIE DO INŻYNIERSKIEGO OPRACOWANIA SĄ ZASTRZEŻONE
PODZIAŁEM NA CZĘŚCI I WYKONANIE PRAC PROJEKTOWYCH (Zgodnie z art. 115-119)